

PIANTA
scala (1:50)

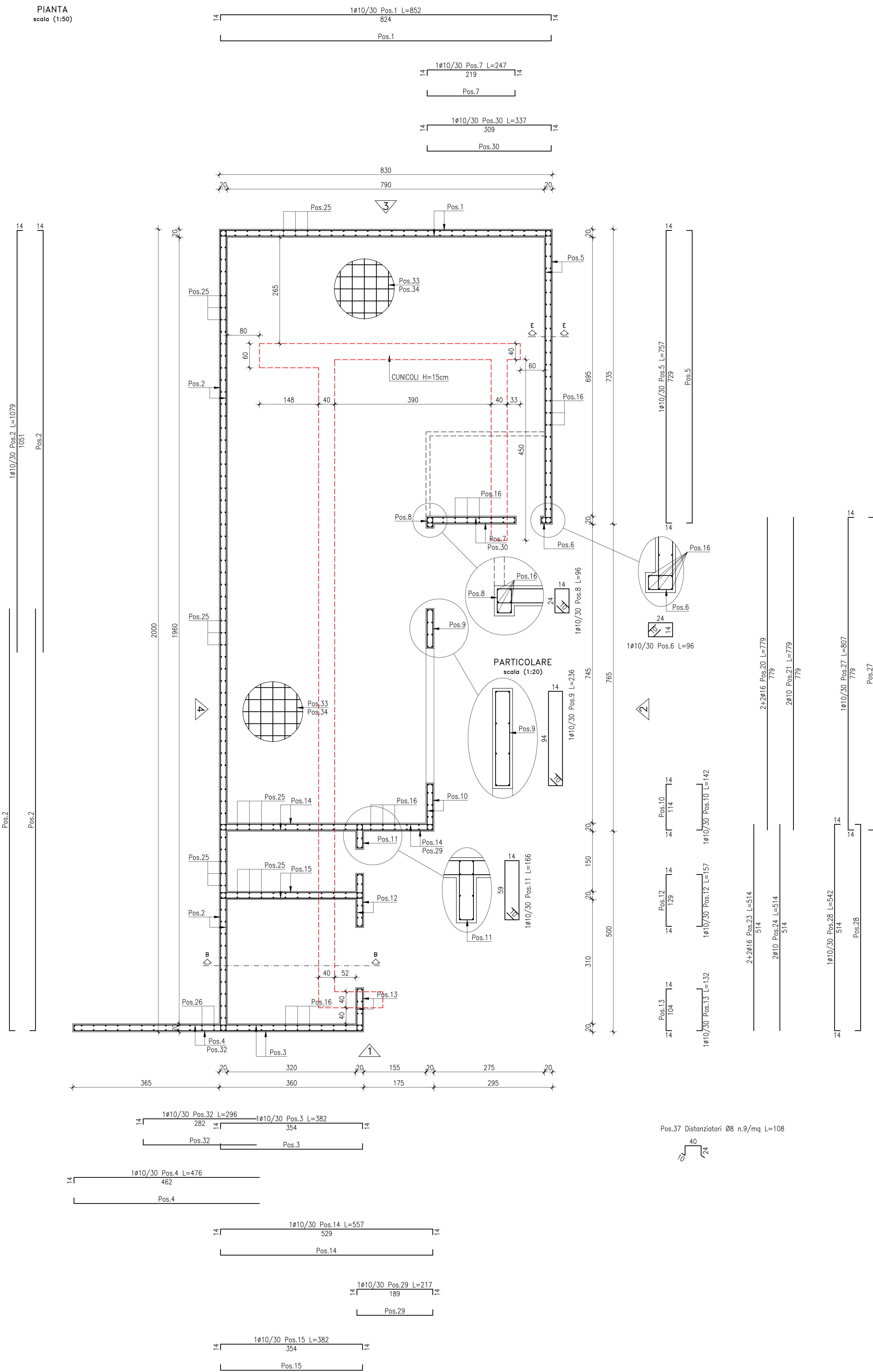

PROSPETTO 1
scala (1:50)

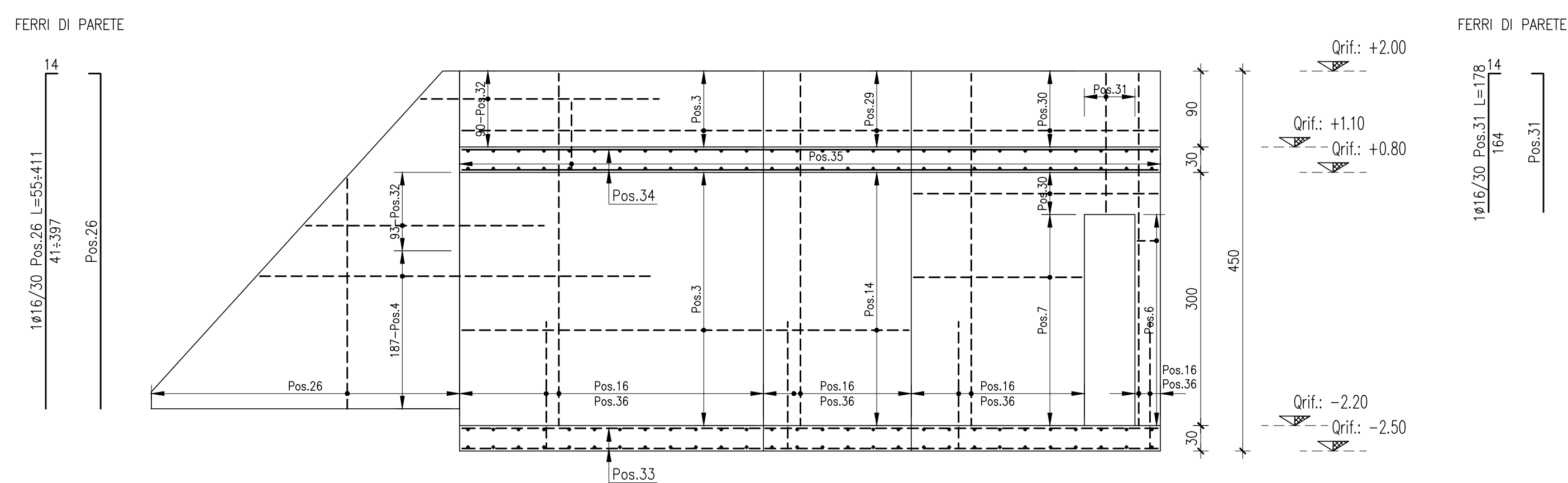

PROSPETTO 3
scala (1:50)

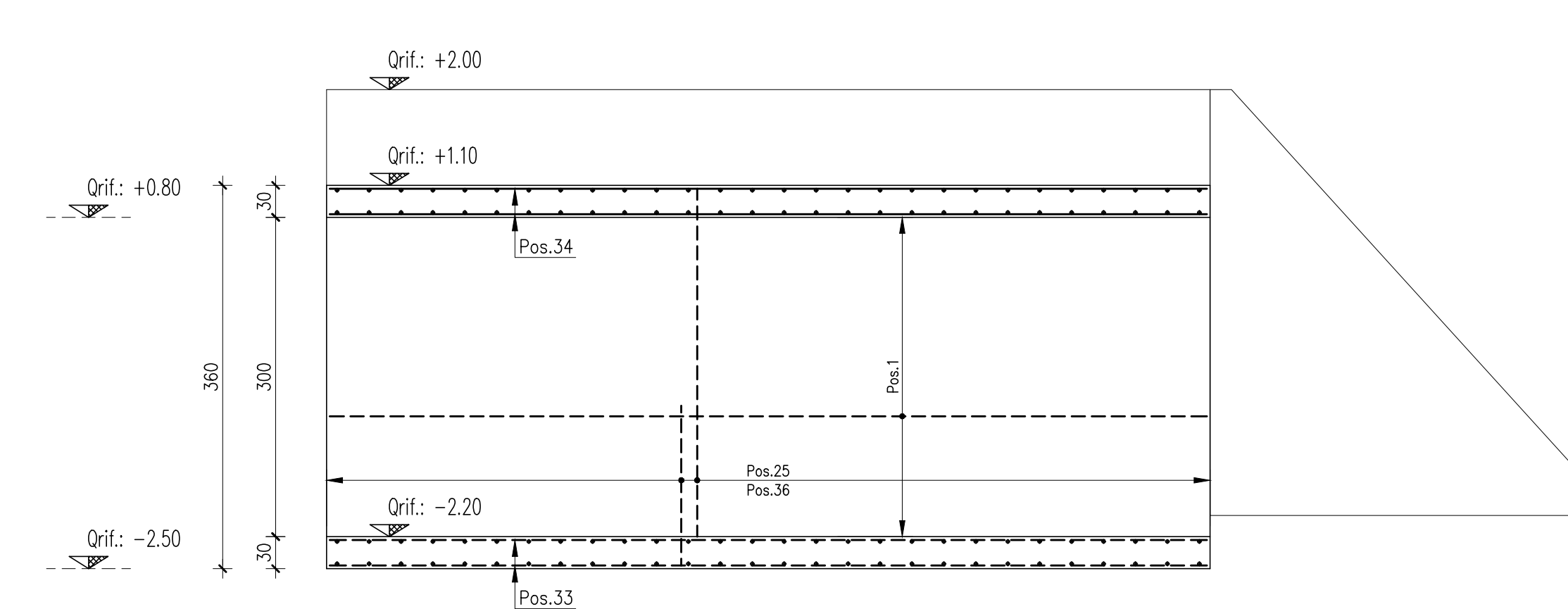

PROSPETTO 2
scala (1:50)

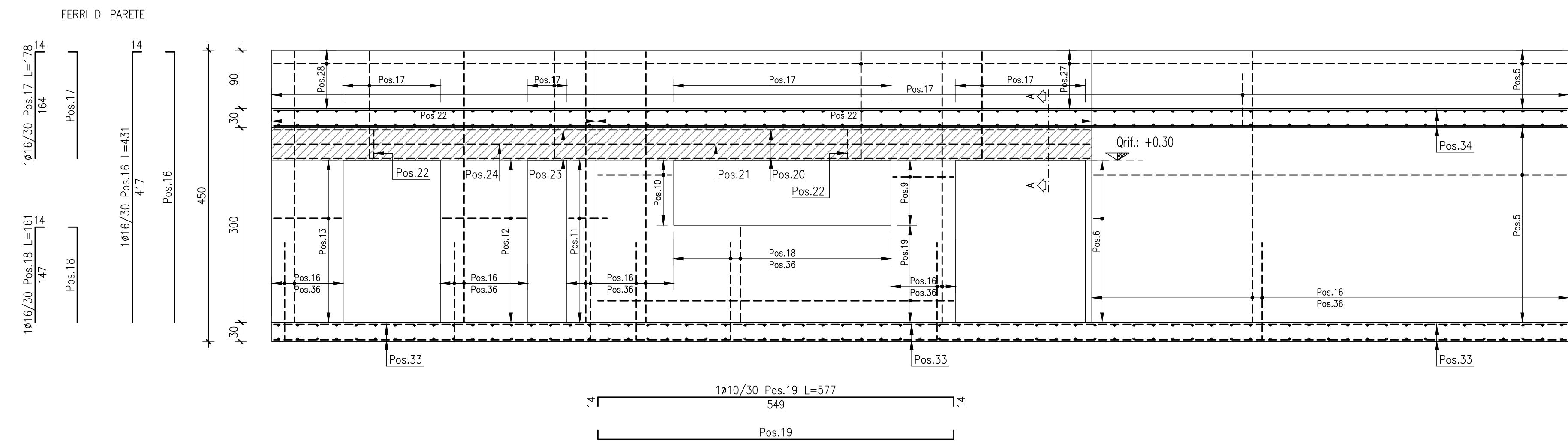

PROSPETTO 4
scala (1:50)

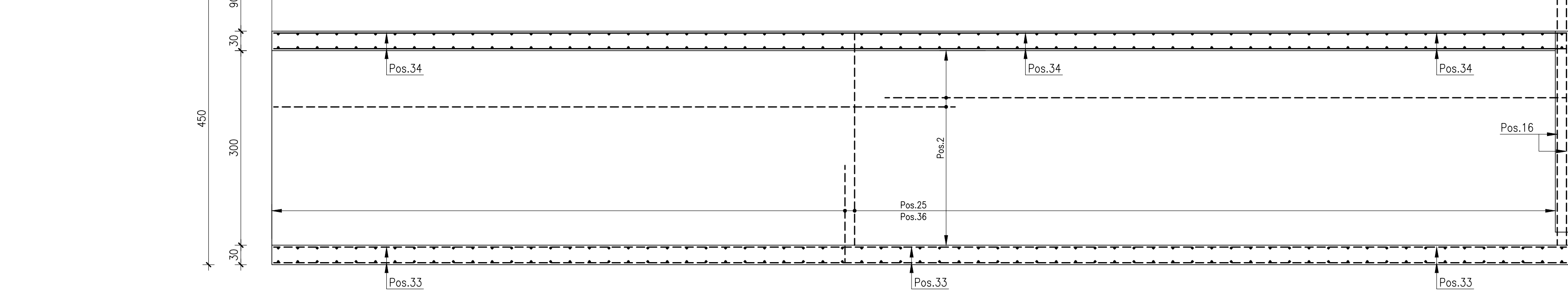

SEZIONE B-B
scala (1:20)

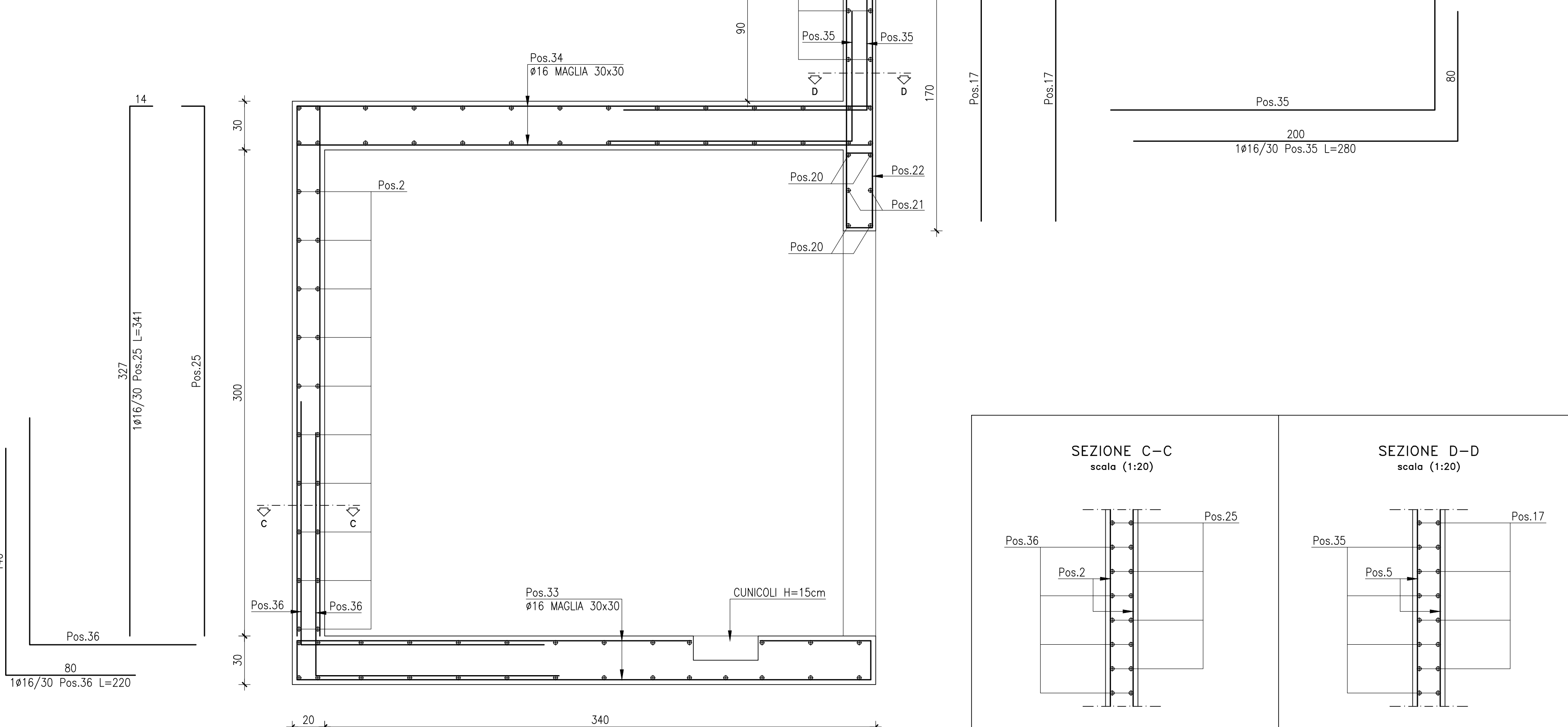

SEZIONE E-E
scala (1:20)

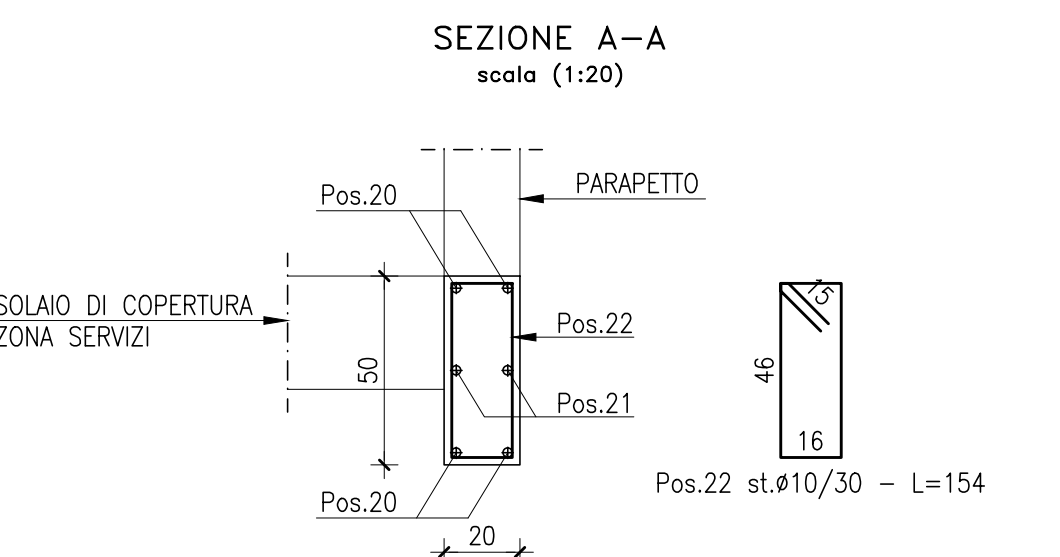
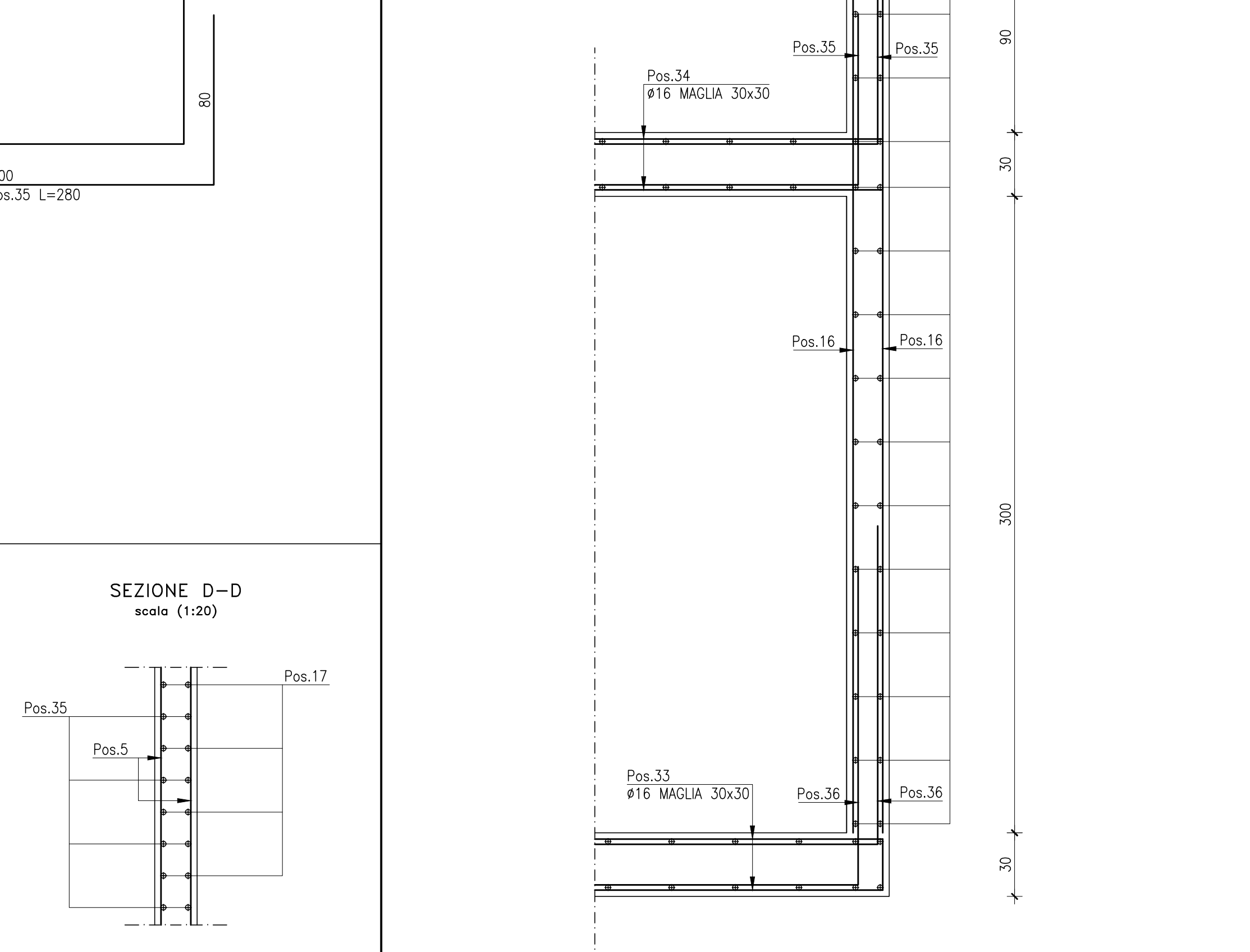

PRESCRIZIONI	
FONDAZIONI:	PARTI ESTERNE:
- Calcestruzzo C28/35	- Calcestruzzo C32/40
- Classe di esposizione XC2	- Classe di esposizione XC4
- Acciaio B450C	- Acciaio B450C
- Copriferro cm. 3	- Copriferro cm. 3
- Diametro massimo inerte cm. 2	- Diametro massimo inerte cm. 2
- Slump S4	- Slump S4

SERVIZI: PARETI, SOLETTA DI FONDAZIONE E COPERTURA

pos.	ø	numero	lungh.	peso u.	peso t.	pos.	ø	numero	lungh.	peso u.	peso t.
1	10	20	852	5.28	105.60	20	16	4	779	12.31	49.24
2	10	40	1079	6.69	267.60	21	10	2	779	4.83	9.66
3	10	20	382	2.37	47.40	22	10	106	154	0.95	100.70
4	10	12	476	2.95	35.40	23	16	4	514	8.12	32.48
5	10	30	757	4.69	140.70	24	10	2	514	3.19	6.38
6	10	9	96	0.60	5.40	25	16	230	341	5.39	1239.70
7	10	18	247	1.53	27.54	26	16	2	2663	42.08	84.16
8	10	9	96	0.60	5.40	27	10	8	807	5.00	40.00
9	10	4	236	1.46	5.84	28	10	8	542	3.36	26.88
10	10	8	142	0.88	7.04	29	10	8	217	1.35	10.80
11	10	9	166	1.03	9.27	30	10	4	337	2.09	8.36
12	10	18	157	0.97	17.46	31	16	4	178	2.81	11.24
13	10	18	132	0.82	14.76	32	10	12	296	1.84	22.08
14	10	18	557	3.45	62.10	33	16	11	109	17.38	1888.34
15	10	18	382	2.37	42.66	34	16	11	120	17.38	2084.38
16	16	162	431	6.81	1103.22	35	16	434	280	4.42	1918.28
17	16	48	178	2.81	134.88	36	16	443	230	3.48	1541.64
18	16	22	161	2.54	55.88	37	8	2057	108	0.42	863.94
19	10	12	577	3.58	42.96						12069.37

N° Rev.	Note	Revisione	Data	Nome

Consorzio di Bonifica **PIANURA di FERRARA**

44121 Ferrara - Via Borgo dei Leoni, 28
Codice Fiscale 93074450381
Tel.: 0532.218811 - Fax: 0532.211402
E-mail: info@bonifferrara.it

PROGETTO SISTEMA IRRIGUI VALLI GIRALDA-GAFFARO-FALCE

PROGETTO ESECUTIVO

Opere di competenza del Ministero delle Politiche Agricole e Forestali

Salvaguardia ambientale e riassetto irriguo del comprensorio

Progetto di adeguamento funzionale del sistema irriguo delle valli Giralda, Gaffaro e Falce in Comune di Codigoro (FE) 1° e 2° LOTTO

ELABORATI GRAFICI

E - IMPIANTO DI SOLLEVAMENTO GIRALDA

Oggetto dell'elaborato:

ARMATURA PARETI, SOLETTA DI FONDAZIONE E DI COPERTURA ZONA SERVIZI

Pos. arch. 1205_GGF Data

Scala: 1:20/1:50

Elaborato n° **5.45**

Disegnatore: Fabrizio
Aggiornamenti:

File: 1205GGF-T45-E

STUDIO TECNICO INGEGNERI ASSOCIATI
MICHELE PRIGNANI, FABRIZIO BRUNETTI
INGEGNERI
VIA MASCHERANO, 17
44121 FERRARA
TEL. 0532.218811 - FAX 0532.211402
C.F.P. S.R.L. 01150880360
RUBRICATA DECREEZZA
E-Mail: E.brunetti@sttalia.it

CUP: Commessa: 13-1501-0005